Staatsbibliothek
zu Berlin
Preußischer Kulturbesitz

a l - Q u r ¾ n (F r a g m e n t e)

Vollständiger Titel:	a l - Q u r ¾ n (F r a g m e n t e)
PPN:	PPN722031386
PURL:	http://resolver.staatsbibliothek-berlin.de/SBB0000A22000000000
Signatur:	Ms. or. fol. 379
Kategorie(n):	Orientalische Handschriften
Projekt:	Orientalische Handschriften digital
Strukturtyp:	Manuscript
Seiten (gesamt):	53
Seiten (ausgewählt):	1-53
Lizenz:	Public Domain Mark 1.0

Ms. or. fol. 379

ms. orient. fol. 379.

Inhalt der kufischen Blätter:

No. 1–4. Cor. Sur. 31,3 — 33,37.
No. 5–7. Cor. Sur. 7,126–135. – 7,164–185.
No. 8–10. Cor. Sur. 8,49–62. – 9,5–9.
No. 11–16. Cor. Sur. 15,83–16,91.
No. 17–18. Cor. Sur. 19,41 – 20,9.
No. 19. Cor. Sur. 22,19–20.
No. 20–22. Cor. Sur. 40,79–41,11. – 42,46–43,12 – 43,85–44,29.
No. 23.24. enthalten nicht zusammenhängende Fragmente [redacted] nicht aus dem Coran, sondern aus einem genealogisch-historischen Werke über die Zeit vor Muhammed.

Petermann.

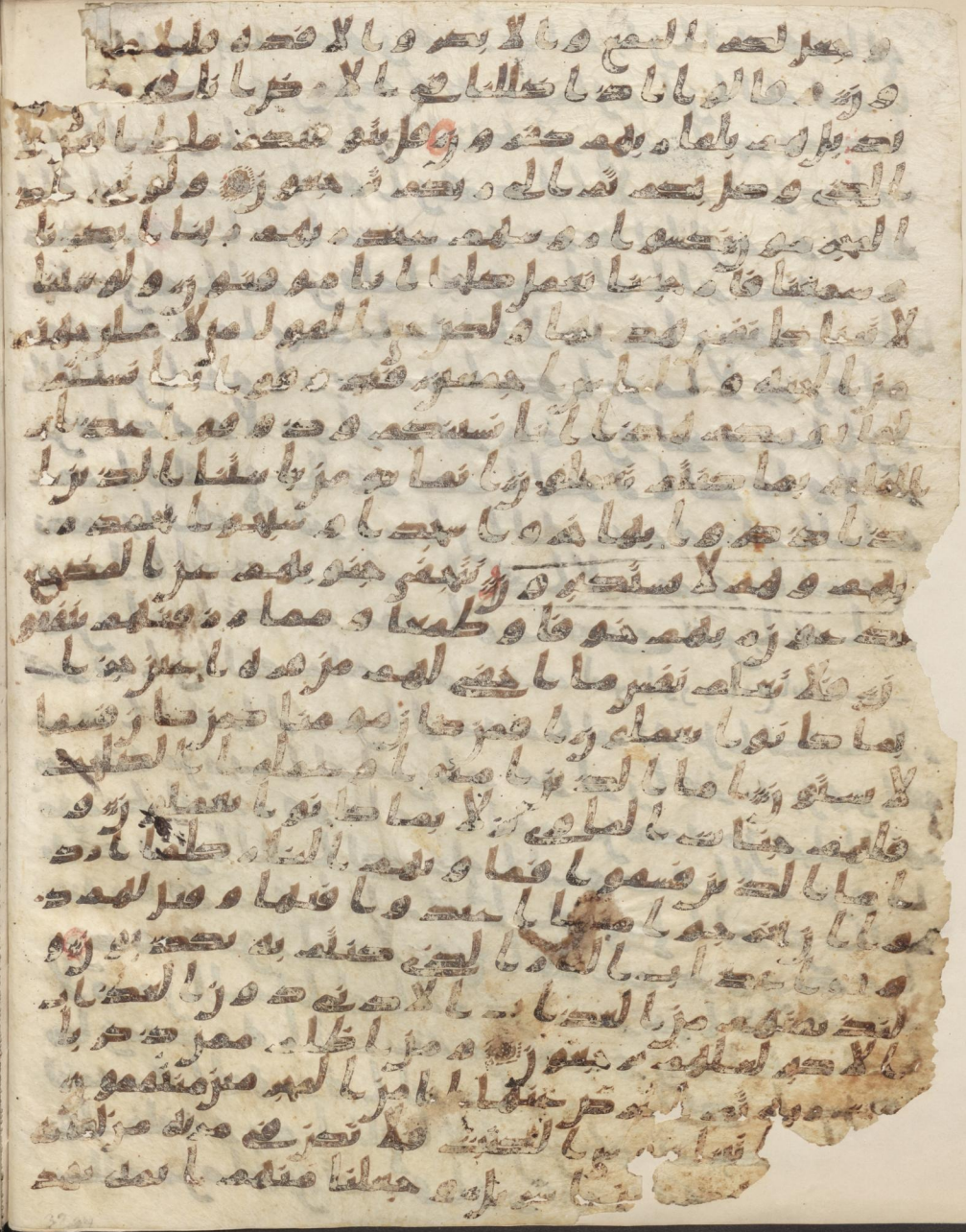

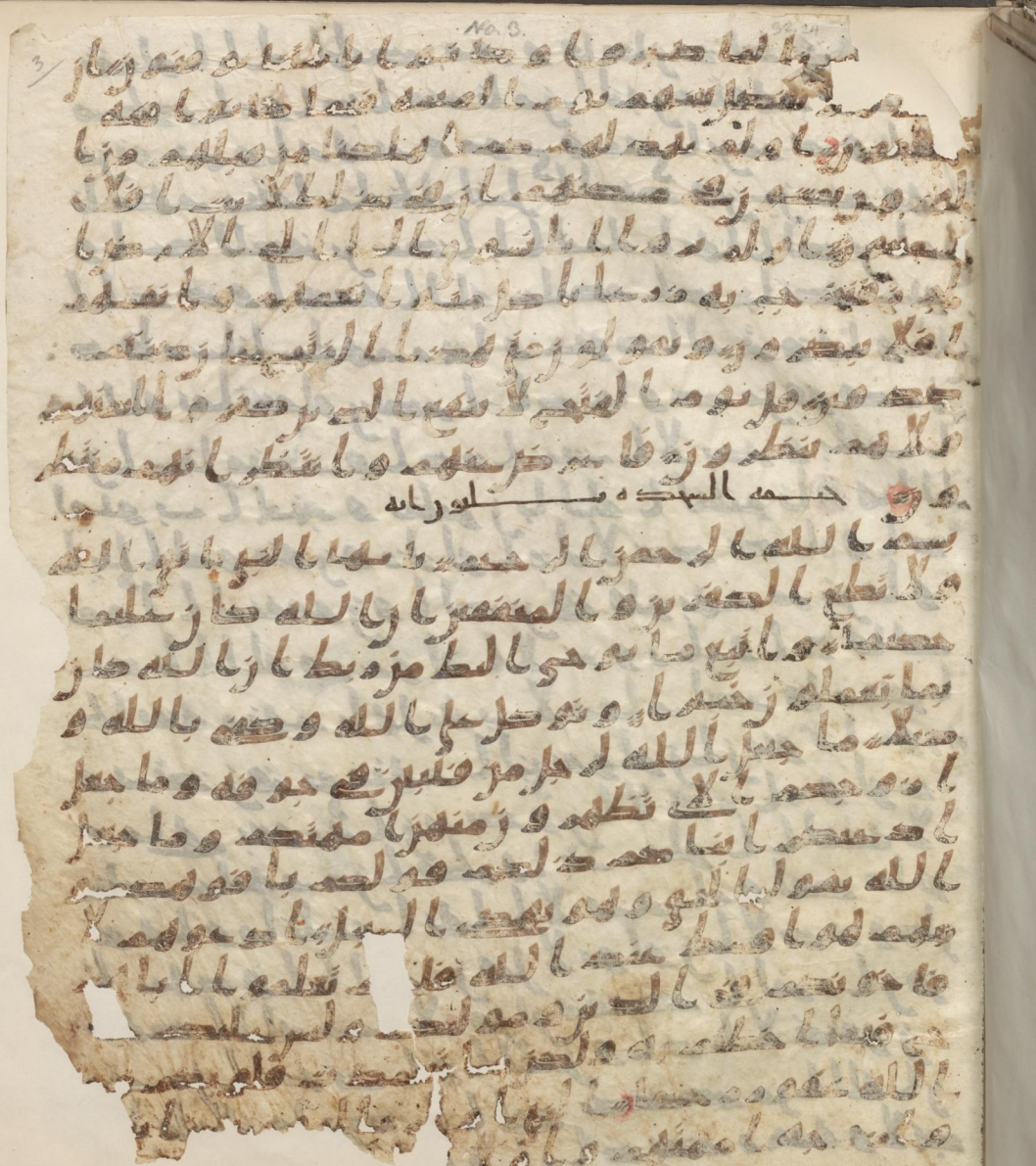

No. 6

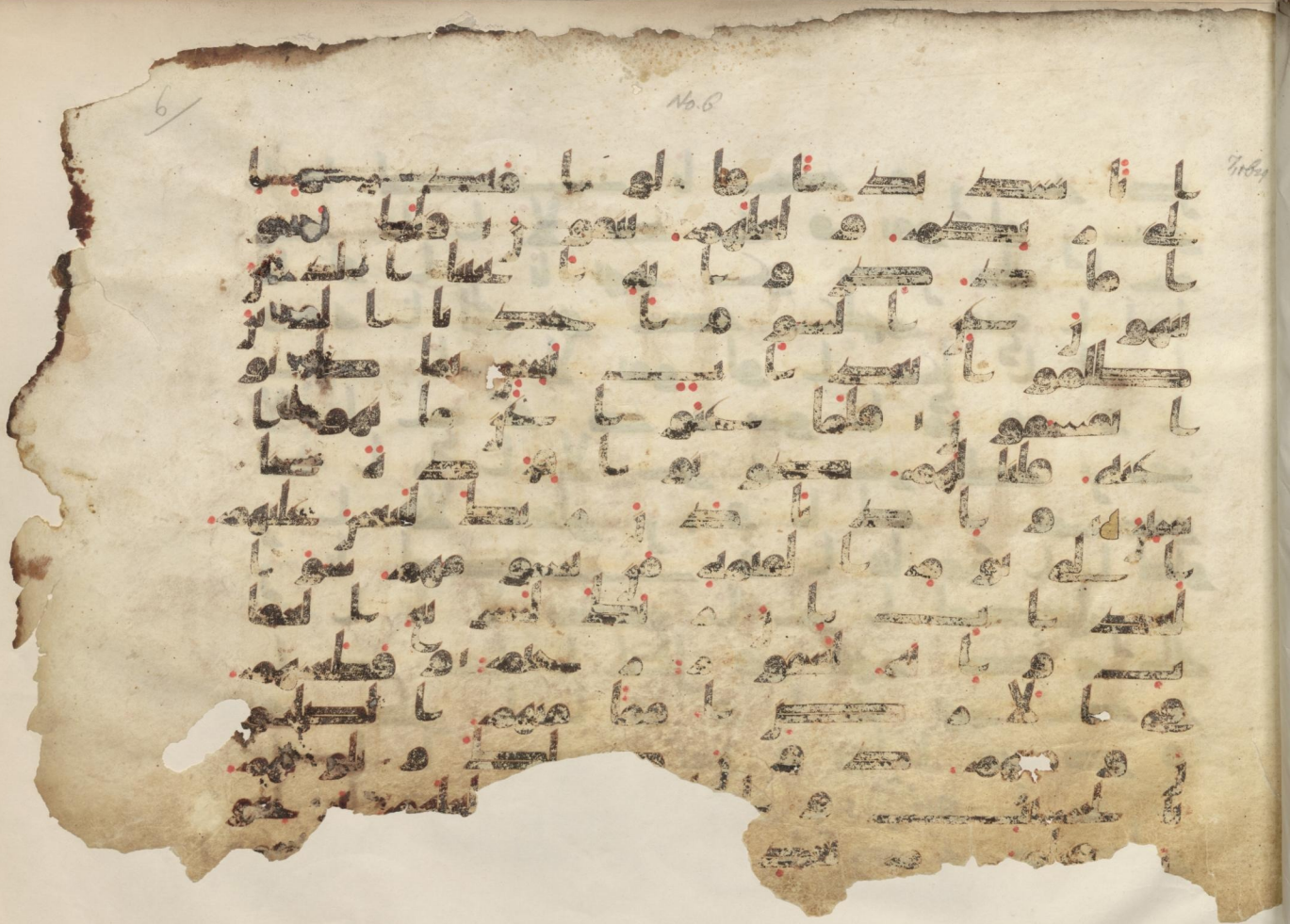

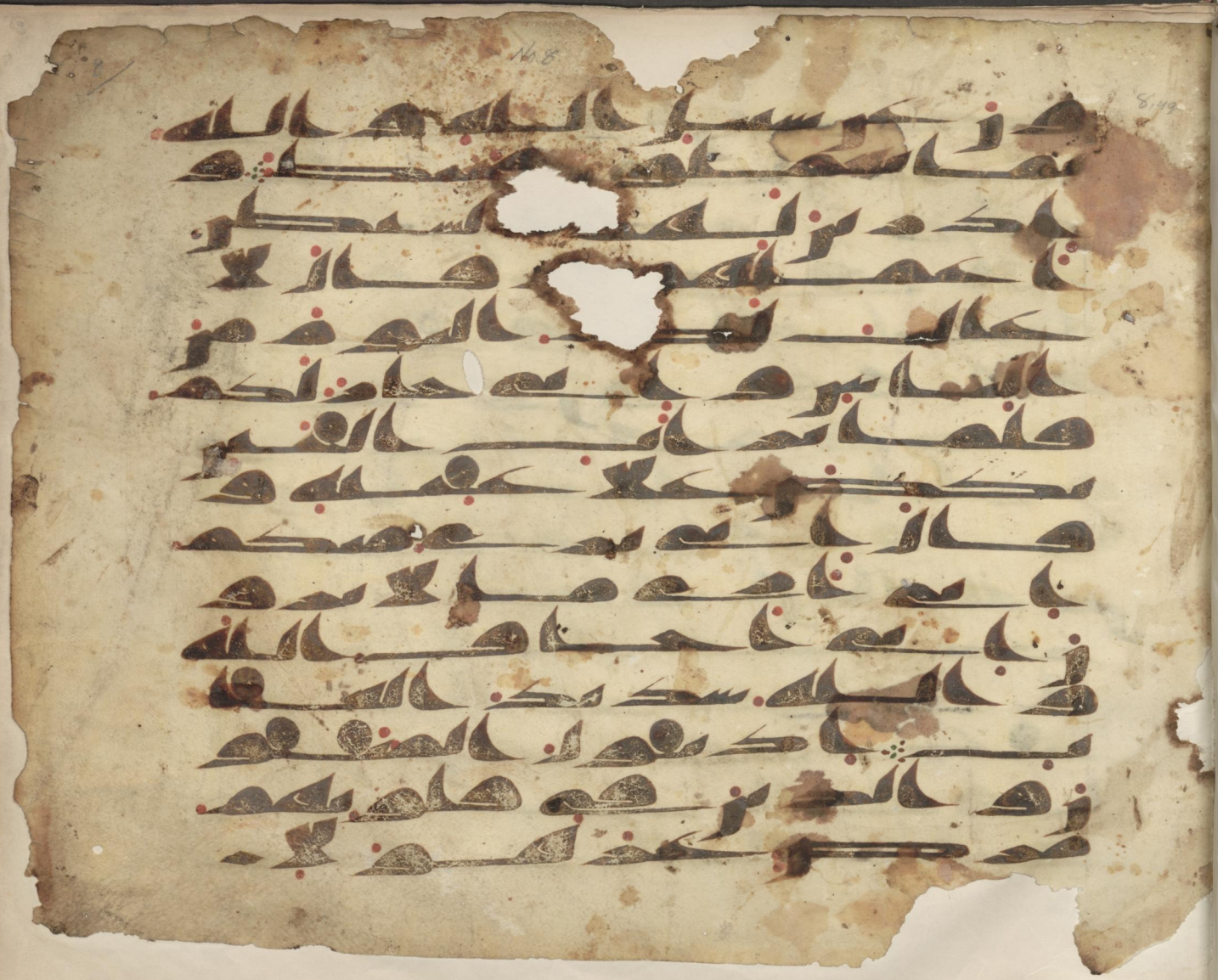

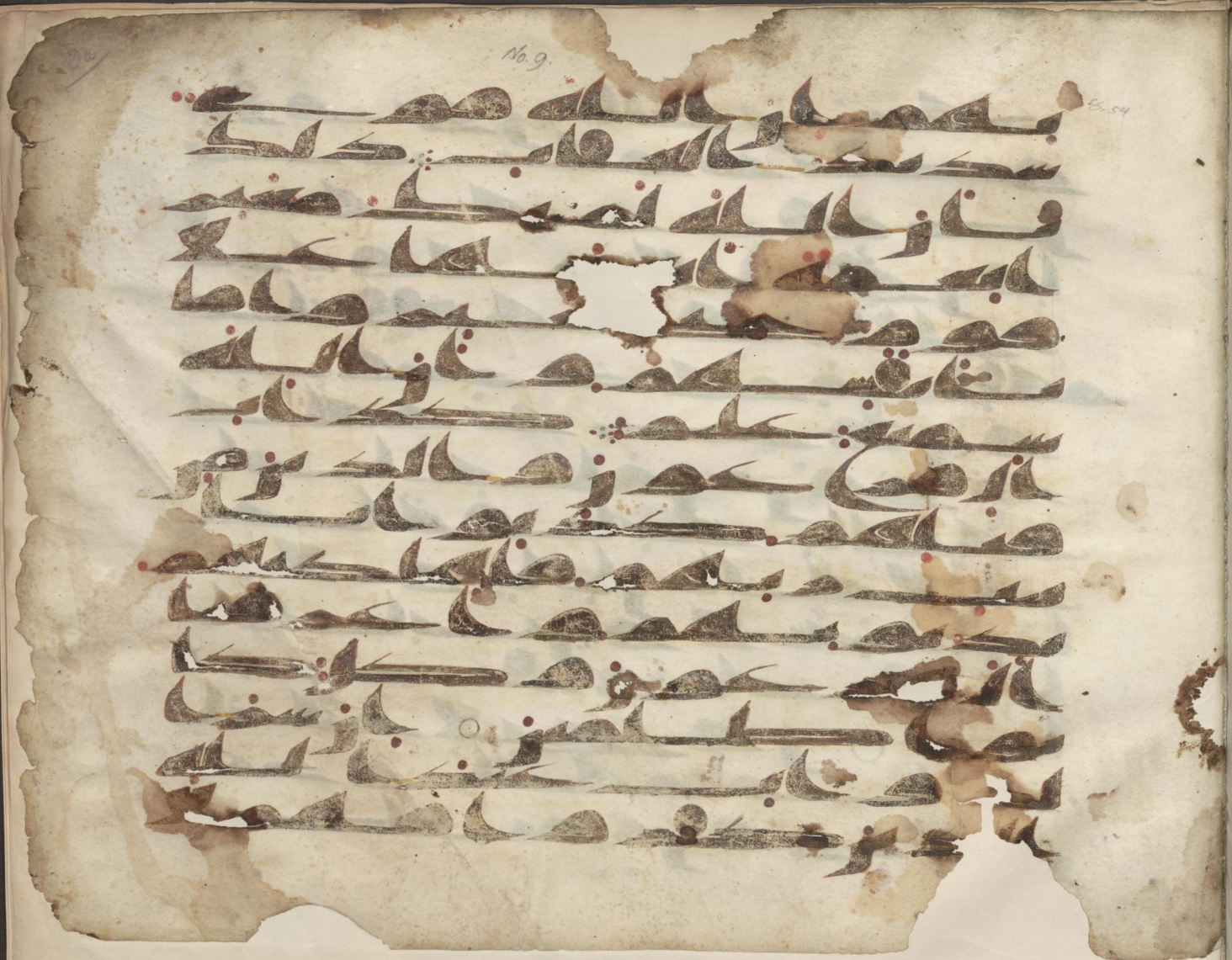

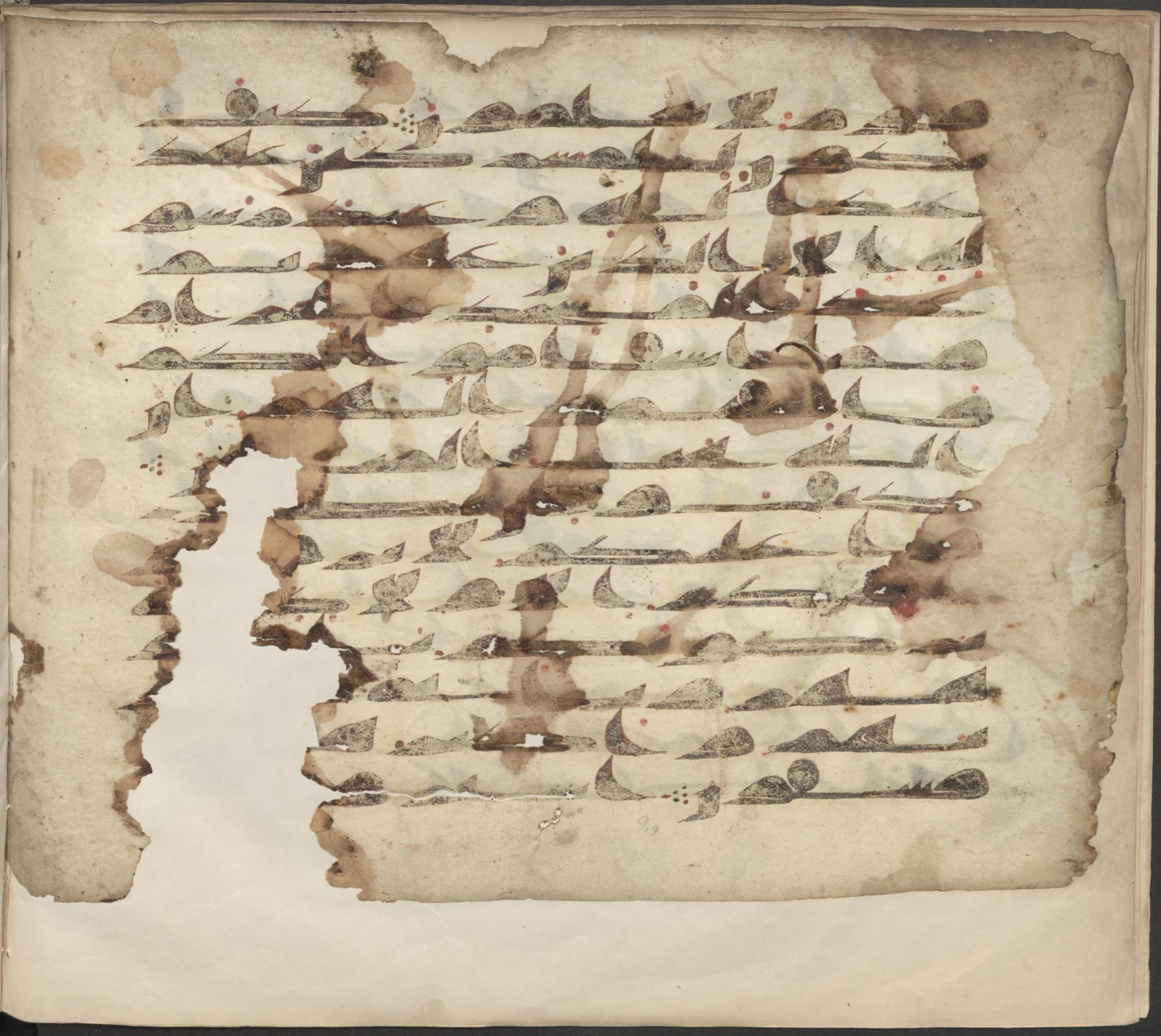

No. 11

15183

12 No.12 16,11

ومن كل الثمرت إن في ذلك لاية لقوم
يتفكرون وسخر لكم الليل والنهار والشمس
والقمر والنجوم مسخرت بأمره إن في ذ
لك لايت لقوم يعقلون وما ذرا لكم في
الارض مختلفا الونه إن في ذلك لاية لقو
م يذكرون وهو الذي سخر البحر لتاكلو
ا منه لحما طريا وتستخرجوا منه حلية تلبسو
نها وترى الفلك مواخر فيه ولتبتغوا من فضله
ولعلكم تشكرون والقى في الارض روا
سى أن تميد بكم وانهرا وسبلا لعلكم
تهتدون وعلمت وبالنجم هم يهتدون أ
فمن يخلق كمن لا يخلق أفلا تذكرون وإن
تعدوا نعمة الله لا تحصوها إن الله
لغفور رحيم [...] يعلم ما تسرون وما تعلنو
ن والذ[...] من دون الله لا يخلقون
[...] أموت غير أحيا وما

No. 13

No. 30

No. 141.

No. 16.

17

No 77

… الارض … ها والينا يرجعون واذكر
في الكتب ابرهيم انه كان صديقا نبيا اذ قال لابيه يا
بت لم تعبد ما لا يسمع ولا يبصر ولا يغني عنك شيا يابت اني
قد جاءني من العلم ما لم ياتك فاتبعني اهدك صرطا
سويا يابت لا تعبد الشيطن ان الشيطن كان للرحمن عصيا
يابت اني اخاف ان يمسك عذاب من الرحمن فتكون
للشيطن وليا قال اراغب انت عن الهتي يابرهيم لين لم تنته
لارجمنك واهجرني مليا قال سلم عليك ساستغفر لك ربي
انه كان بي حفيا واعتزلكم وما تدعون من دون الله
وادعوا ربي عسى الا اكون بدعا ربي شقيا فلما
اعتزلهم وما يعبدون من دون الله وهبنا له اسحق و
يعقوب وكلا جعلنا نبيا ووهبنا لهم من رحمتنا وجعلنا
لهم لسان صدق عليا واذكر في الكتب موسى انه
كان مخلصا وكان رسولا نبيا ونديته من جانب الطور
الايمن وقربنه نجيا ووهبنا له من رحمتنا اخاه هرون نبيا و
اذكر في الكتب اسمعيل انه كان صادق الوعد
وكان رسولا نبيا وكان يامر اهله بالصلوة والزكوة

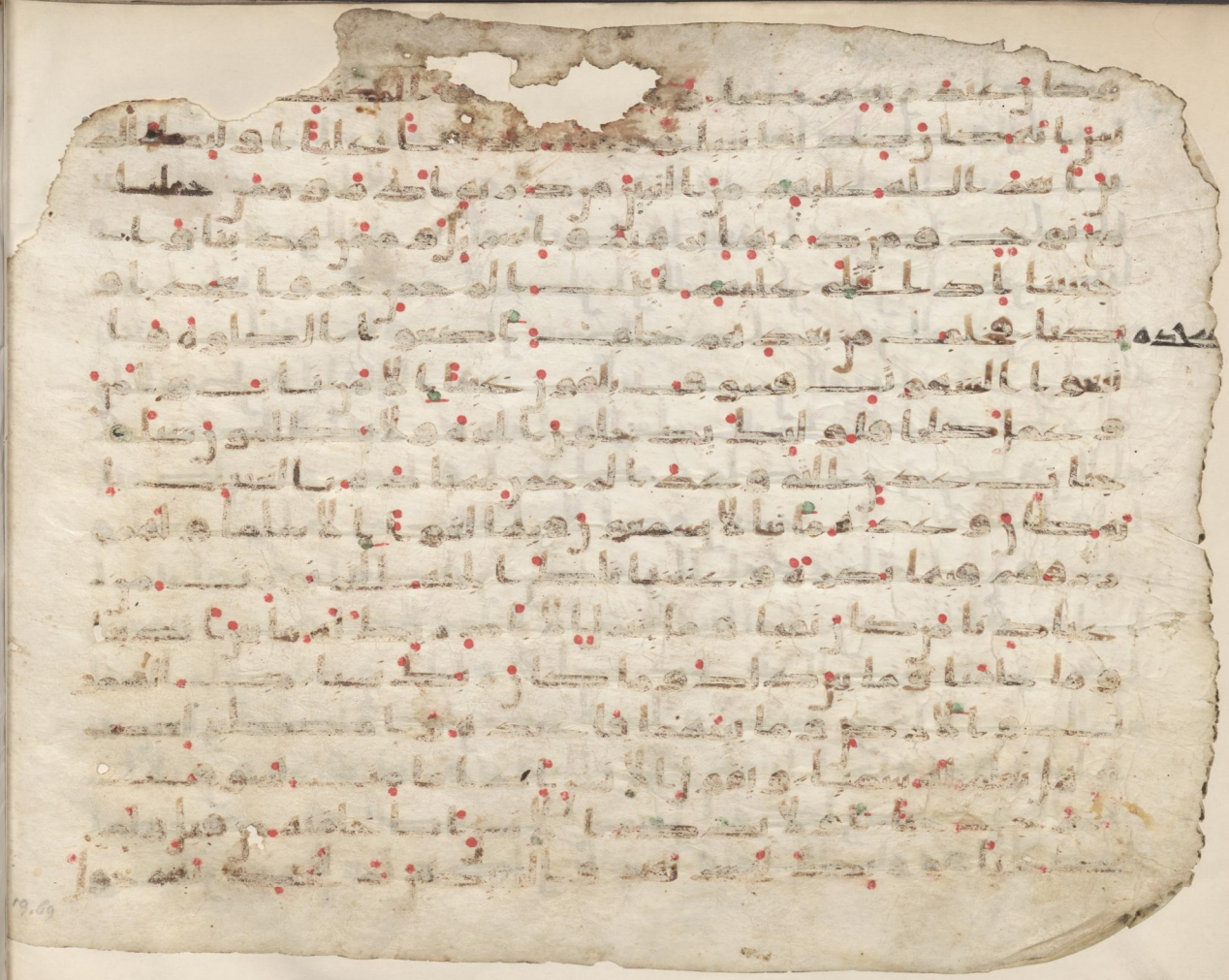

No. 19

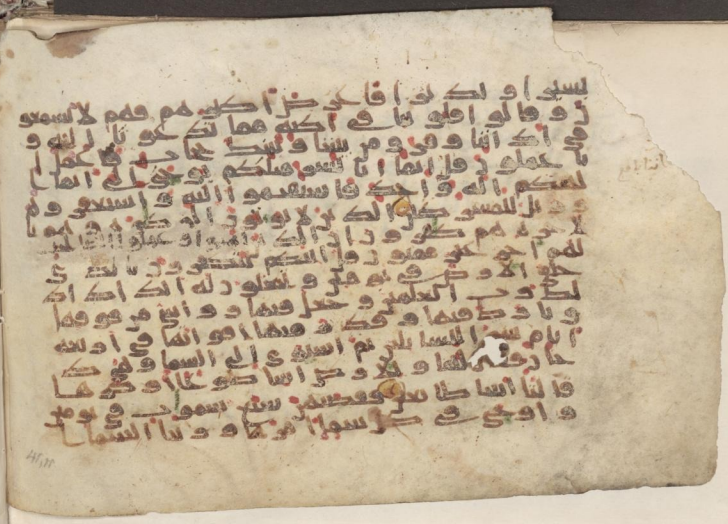

21 No. 21 42, 46.

من قبل أن يأتي يوم لا مرد له من الله ما لكم من
ملجأ يومئذ وما لكم من نكير فإن أعرضوا فما أ
رسلنك عليهم حفيظا إن عليك إلا البلغ وإنا إ
ذا أذقنا الإنسن منا رحمة فرح بها وإن
تصبهم سيئة بما قدمت أيديهم فإن الإنسن
كفور لله ملك السموت والأرض يخلق ما يشا
ء يهب لمن يشاء إنثا ويهب لمن يشاء الذكور أو يز
وجهم ذكرنا وإنثا ويجعل من يشاء عقيما إنه
عليم قدير وما كان لبشر أن يكلمه الله إلا وحيا
أو من وراى حجاب أو يرسل رسولا فيوحى بإذ
نه ما يشاء إنه علي حكيم وكذلك أوحينا إليك
روحا من أمرنا ما كنت تدري ما الكتب ولا ا
لإيمن ولكن جعلنه نورا نهدي به من نشاء من عبا
دنا وإنك لتهدي إلى صرط مستقيم صرا
ط الله الذي له ما في السموت وما في الأ

وكانت بنى حمى او التى به بنت جعفر
فيه بنت في العام فقيل لكلد بن ثلثه كبشه و
ام كلد بن كبشه و كثلثه فاجتاه بنت الثلثه
فقيل انكم لا تلدن منهم احدا الا كان شـ
به حلامه فكان الاحوص الاحوص واسمه عمرو
وكان خالد الاصبغ اصبغ الناصيه ولد به وهو ا
بيض الناصيه وولد بنت مالك او اصبه في ا
نفه فكان احدهم حين العشا اصابه من انفه
فاما عتبه وعوف فهما لامه امرفه بنت
ولد الاحوص بن جعفر عوفا وعمرا وشريحا
عبا وامهم بنت ابو حيد الكلابيه
وولد عامر بن الاحوص قتاده وسلمه و
حنظله وقبيصه وعبد الله فقتاده وسلمه
لامه امه بعجون زهمان امر مد جي وى امه
وحنظله وقبيصه وعبد الله لا بنت الى ام بنه

بن نقيط بن ملك و ولد شمعلى بن الاحوص حبيد حمد و
و دبار و شهابا و يزيد فهد حمد و لقاحته بنت
خلد بن جعفر و الاحوص و زلسابا و ولد عوف بن ا
لاحوص علاثه و سراقه و ديات بن عوف ف
و قداد او حباطا و فافه و حبيده و حساسا و بشه
او دمه فعلاثه و سراقه لامه امه من النخع
سبيه و بشد و د عه لامه امه من بنى سلول و حسان بن
لامه امه من بنى شبابن و الاحوص للعقيليه
و لد علاثه علقمه و قيسا و المدلث و امه علقمه
امه امه من النخع ابطا و ولد سراقه علثما و عبد
الجد و جبله فعلثه و عبد الجد لامه امه من النخع
و جبله لابنه شهاب بن عبد قيس من بنى بن ... حي
بن حيطله
فولد جبله عبد الله و امه بنت عيسه بن المدلث
بن شهاب و ولد ملط بن جعد طفيلا و عامر او

No. 24.

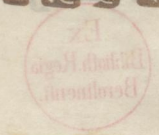

ه عىها او حىد الله و ىد لهم فولد عىد لهم مه ه

ولاعوه و حىد ...

ولد عصمه ه ىر ملىه حسىلا و ىاىه و عدىا

وولد كلفه ىرعو ف ... ار ه عصما و الملقا

ه صفا ولد حاىر ه مىه ه و حىدا الله و حىدا او

ولد ك هما ر ىر ىصه و اىله و عصدا و حامداى

و شعبا و حدبا و سجدا

فولد و اىله حسا و ىاىا و ما فعا و ىد ىو عا

و صبا و ام حسىىه ىفلرىىه فسو ىر الحدىه

ىر فمه

فولد حسىىه حىما

فولد حىما ا لىاىىه و طىىا و او دار ه كار

ملك ىرعو ف الموا ىف مر ىر ىحه ىر مطوىه

و كار ه ىسر الحىه كر ىوه حىىر

و ولد ملىه ىر ىصه فىا و ىو او ىفىمه و كىاىه

Ex
Biblioth. Regia
Berolinensi.

Ms. or.
fol. 379

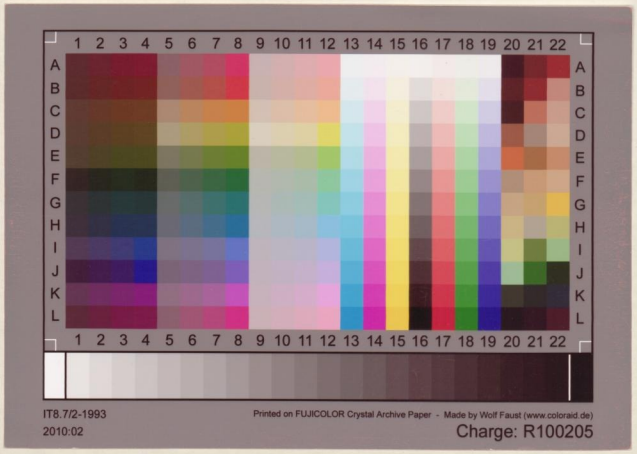
1 2 3 4 5 6 7 8 9 10 11 12 13 14 15 16 17 18 19 20 21 22
A B C D E F G H I J K L
IT8.7/2-1993
2010:02
Printed on FUJICOLOR Crystal Archive Paper - Made by Wolf Faust (www.coloraid.de)
Charge: R100205